

Dr. Shinya's
**Question
& Answer**
Chapter 2

CAD/CAM補綴の今

—レジン系材料による補綴装置を再考する—

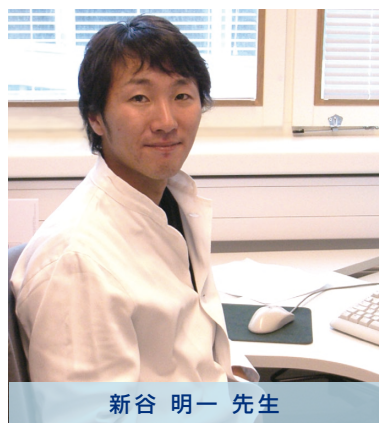

CAD / CAMレジンクラウンは保険制度に導入され、1年以上経過しました。導入直後は、多くのメーカーがその対応に追われ、そして多くの臨床家は動向を見守るという状況でした。現在では、短期的な臨床報告と“多くの”噂が聞こえてくるようになり、少しずつ、日常臨床に浸透しはじめています。また、CAD / CAMレジンクラウンが多くの実臨床の現場にさらされたことで、レジン系材料の新しい“利点”と意外な“欠点”が見えてきました。それは、例えば従来から言われていた接着に関する問題点であったり、フィラーのタイプによる審美性への影響であったりします。

そこで、今回のセミナーでは、CAD / CAMレジンクラウンの現状と新しい情報をアップデートしながら、レジン系の関連材料であるセメントやコア材についても合わせて紹介したいと思います。

講師：

しん や あき かず

新谷 明一 先生 [歯科医師, 博士(歯学)]

- 日本歯科大学生命歯学部歯科補綴学第2講座・准教授
- フィンランド、トゥルク大学補綴・生体材料学講座・研究員
- 香港大学牙医学院牙科物質学・客員准教授

平成 11年 3月 日本歯科大学歯学部 卒業
 平成 15年 3月 日本歯科大学大学院歯学研究科臨床系修了
 平成 20年 9月 フィンランド、トゥルク大学歯学部
 生体材料・補綴学講座大学院入学
 平成 21年 9月 香港大学牙医学院牙科物質学・客員准教授
 平成 27年 4月 日本歯科大学生命歯学部歯科補綴学第2講座 准教授

日時：

2015年11月25日(水)
19:00～21:00

会場：

日本歯科新聞社セミナールーム
東京都千代田区三崎町2-15-2 JDNビル 3F

参加費：

¥3,000- (定員30名)
※当日申し受けます。お釣りのないようにご用意下さい。

お飲み物をご用意しております(持込み自由)。ぜひお気軽にご参加下さい。

お申し込み・お問い合わせ：LDA運営事務局

〒101-0061 東京都千代田区三崎町2-15-2 日本歯科新聞社内

TEL: 03-3234-2475・FAX: 03-3234-2477

E-MAIL: office@lda-online.com

●お申し込み方法：

下記申込書をFAXにて事務局までお送りいただくか、右記 QRコードより E-mailにてお申し込み下さい。
事務局より、FAXまたはE-mailにて受講票を送付いたしますので、参加費とともに当日ご持参下さい。
なお、定員になり次第受付を終了致しますので、お早めにお申し込みをお願い申し上げます。



「CAD/CAM補綴の今」参加申込書

[FAX:03-3234-2477] E-mailでも承っております。
office@lda-online.com

氏名				<input type="checkbox"/> Dr <input type="checkbox"/> DH <input type="checkbox"/> DT <input type="checkbox"/> その他
医院名・勤務先				<input type="checkbox"/> DA <input type="checkbox"/> 受付 <input type="checkbox"/> 歯科企業関係
TEL		FAX		
住所	〒			
e-mail				今後の講演会のお知らせ希望 <input type="checkbox"/> DM希望 <input type="checkbox"/> メーリングリスト希望 <input type="checkbox"/>

※事務局より、上記FAXまたはe-mailへ受講票を送付致します。講演会当日に受講票をご持参下さい。